



VÝROČNÍ ZPRÁVA

2004

CENTRUM PRO ZDRAVOTNĚ POSTIŽENÉ

kraje Praha

CZP pro PRAHU 10 a 15

Vážení přátelé,

Dovoluji si Vám předložit výroční zprávu občanského sdružení Centra pro zdravotně postižené Kraje Praha.

Jsme kontaktním místem pro zdravotně postižené občany, jejich rodinné příslušníky, příbuzné a známé z obvodu Prahy 10 a 15.

Snažíme se pomáhat občanům všech věkových a sociálních vrstev populace, bez ohledu na druh a rozsah postižení.

Naše služby poskytujeme bezplatně a jsou zaměřeny na poradenství a pomoc při prosazování zájmů a práv zdravotně postižených.

Jsme tu pro všechny zdravotně postižené občany, seniory a rodiče zdravotně postižených dětí.

KONTAKTNÍ ADRESA : Moskevská 61, 101 00 Praha 10

Tel./fax : 272 741 825

Mobil : 736 509 855

e-mail : spsr-p10@volny.cz

www.czppraha.cz

IČO : 265 94 226

Bankovní spojení : Česká spořitelna a.s., Vršovické nám. , Praha 10

č.účtu : 280839379/0800

Poradenské hodiny

pondělí	8,00 - 12,00	13,00 - 17,00
středa	8,00 - 12,00	13,00 - 17,00

V ostatní dny po domluvě, popřípadě možná návštěva klienta v jeho přirozeném prostředí doma.

Bedřiška Kroupová
vedoucí CZP

?? KDE NÁS NAJDETE ??

Moskevská 61 – naproti Koh-i-nooru, na rampě vedle Městské policie. Bezbariérový přístup je zajištěn z Uzbecké ul., 2 vyhrazená místa pro zdravotně postižené motoristy jsou pod rampou v Uljanovské ul. Stanice tramvaje – Koh-i-noor.



Přehled poskytovaných služeb

- **Zajišťování poradenství zejména v sociálně právní oblasti**
- **Zprostředkování odborného poradenství ve spolupráci s externími odborníky – zejména právníky**
- **Informace o činnosti dalších státních i nestátních subjektů poskytujících specifické sociální služby**
- **Kontaktní práce v terénu**
- **Zprostředkování zajištění základních rehabilitačních a kompenzačních pomůcek – v Centru jsou vzorky od firmy Ergon, kde si mohou klienti vybrat a vyzkoušet rehabilitační pomůcky**
- **Pomoc v oblasti individuální přepravy zdravotně postižených osob**
- **Zřízení telefonní sítě pro zdravotně postižené občany přes mobilní telefon s možností lokalizace**
- **Aktivní pomoc při řešení konkrétních problémů (sepsání žádostí, apod.)**
- **Poskytování informací o činnostech dalších sdruženích pro zdravotně postižené**
- **Spolupráce se Svazem tělesně postižených, Svazem nevidomých, Svazem neslyšících a Svazem civilizačních chorob**
- **Zajišťování kurzu na PC pro zdravotně postižené občany a seniory, včetně využití internetu a elektronické pošty**

V roce 2004 jsme zařadili novou službu pro zdravotně postižené občany různého věku a seniory – kurzy práce na PC. Jedná se o celoročně organizované kurzy pod vedením zkušeného lektora. Je určen pro začátečníky i mírně pokročilé, kteří se potřebují rychle naučit pracovat s počítačem. Pro zájemce o výuku jsou k dispozici 2 počítače, které jsme získali jako sponzorský dar (vyřazené počítače). Účastníci se v kurzu seznamují s operačním systémem MS Windows, programem Excel, Word, Outlook a Internet. V roce 2004 se odučilo 230 hodin a zúčastnilo se 37 klientů.

Jeden den v týdnu v CZP je vyhrazen pro Centrum denních služeb Okresního výboru Svazu tělesně postižených, který poskytuje obdobné konzultace v oblasti sociální a právní. V prostorách Centra se také pravidelně scházejí občané z Místních organizací OV STP, konají se zde kurzy šití a různé přednášky, organizují výlety, rekondační pobyty a plavání ve Slávii.

Poskytované služby vyjádřené v grafech :

Návštěvnost klientů

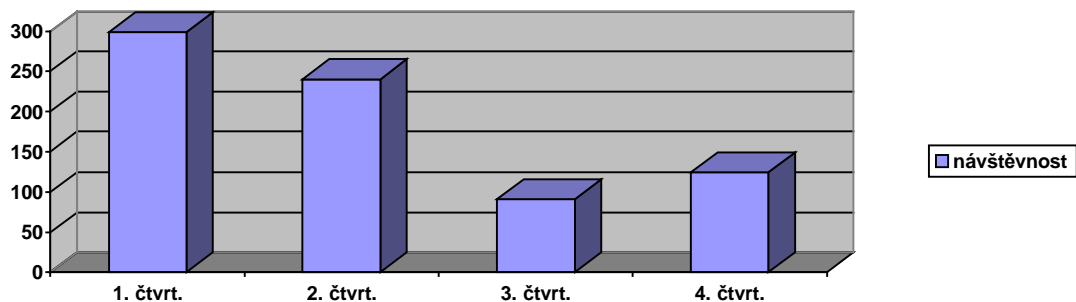

Poskytování právního poradenství

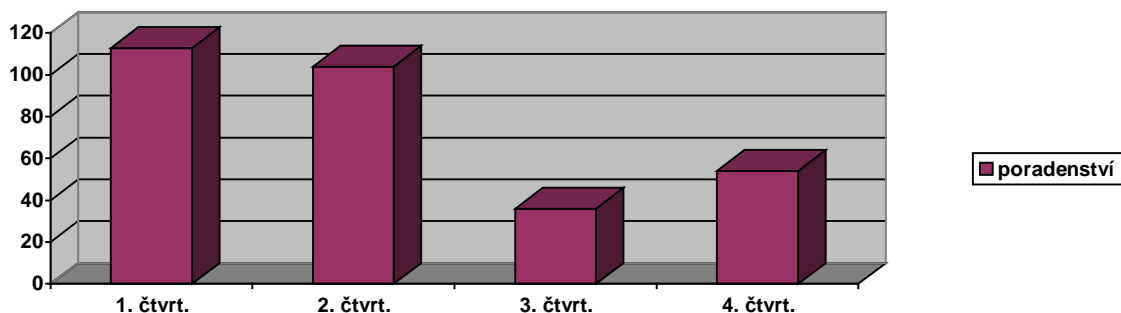

Přehled činnosti v roce 2004

Celkem navštívilo CZP	754 klientů
Sociálně právní poradenství.....	307
Návštěvy klientů v domácnostech.....	16
Ostatní (sepsání žádostí, poradenství..).....	493
Skupinové poradenství na schůzích	15

Finanční zajištění činnosti CZP

Projekt CZP je financován z dotace MPSV a z darů.

Příjmy :

Dotace MPSV	77 800,00 Kč
Ostatní – SPM	1 650,00 Kč
Příspěvky od OV STP	21 000,00 Kč
Dary	3 000,00 Kč
Kurzy na PC	3 670,00 Kč
CELKEM	107 120,00 Kč

Výdaje :	z dotace	ze spoluúčasti	mimo spoluúčast
Nájemné	9 164,00 Kč	4 182,00 Kč	
Služby k nájmu	19 600,00 Kč	10 400,00 Kč	
Energie	5 986,50 Kč		
Materiál	58,50 Kč	2 809,40 Kč	
Poštovné	100,50 Kč	261,00 Kč	
Tel., mobil, inter.	9 491,50 Kč	9 952,50 Kč	3 440,50 Kč
Bankovní poplat.	1 713,50 Kč	271,00 Kč	
Doplatek tepla	15 791,00 Kč		
CELKEM	61 905,50 Kč	37 875,90 Kč	3 440,50 Kč

Nepeněžní plnění – příjmy :	46 780,00 Kč
Spoluúčast celkem :	92 371,90 Kč

Slovo závěrem :

Nepodporují nás mocné a bohaté firmy, nemáme dostatek prostředků na mediální zviditelnění, nebojují za nás známé osobnosti, ale přesto jsme zde pro všechny občany zdravotně postižené a jejich blízké, kteří se dostali do obtížné životní situace a potřebují pomoc.

Chci touto cestou poděkovat všem, kteří nás podporují, zvláště MPSV za poskytnutí dotace a OV STP , který přispívá na provoz Centra pro zdravotně postižené a ostatním, kteří přispívají finančními i nefinančními dary.

Velice si vážím pomoci Vás všech a děkuji. Pevně věřím, že i nadále se mohu těšit a počítat s Vaší spoluprací v dalším období.